

Het Prieelshof

WOONZORGCAMPUS

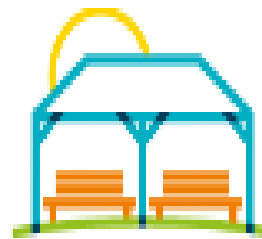

Dokter Prieelslaan 24

9340 Oordegem

Tel: 09/337.07.00

info@wzcprieelshof.be

DE ULTIEME BESLISSING

Een besluit nemen om in een woonzorgcentrum te wonen is een heel belangrijke beslissing, wellicht één van de belangrijkste in uw leven of dat van uw familielid.

Residentie Het Prieelshof nodigt u en uw familie dan ook graag uit om een begeleid bezoek te brengen aan onze voorziening. Wij geven u de nodige informatie, als antwoord op uw (zorg)vragen.

Om praktische redenen is het nuttig om vooraf een afspraak te maken, zodat wij voldoende tijd kunnen uittrekken om uw zorgvraag te behandelen en de meest aangepaste vorm van opvang of zorg samen met u uit te zoeken (kortverblijf, serviceflat of rustoordkamer).

Onmiddellijke opname is zelden mogelijk of bijna uitgesloten. Na uw bezoek, kunt u beslissen om op de actieve of passieve wachtlijst geplaatst te worden. Van zodra er een gepaste plaats vrijkomt, zullen wij u onmiddellijk verwittigen.

In de periode die voorafgaat aan de opname nemen wij regelmatig contact met u op. Indien u echter al een oplossing gevonden hebt, vragen wij ook om ons te verwittigen zodat onze wachtlijst “up-to-date” blijft, dit uit respect voor alle anderen die ingeschreven zijn.



OPDRACHTSVERKLARING *Residentie Het Prieelhof*

Residentie Het Prieelshof, bestaande uit een zorg- en woonresidentie, stelt zich tot doel om hedendaagse senioren een warme en veilige thuis aan te bieden in een optimale infrastructuur en zorgomgeving met respect voor eenieders privacy en dit zonder enige beperking of onderscheid rond filosofische, godsdienstige, democratische of politieke overtuiging.

Residentie Het Prieelshof wenst uit te groeien tot een hedendaags woonzorgcentrum met de hoogste eerbied voor de individualiteit en zelfstandigheid van alle residenten. Deze filosofie zal haar uitdrukking vinden in de organisatie en de houding van haar bestuur, de directie, het personeel en alle vrijwilligers.

Bovendien zijn alle vormen en gradaties van fysieke, mentale en sociale zorgbehoefte welkom binnen onze muren. Residentie Het Prieelshof vzw maakt zich sterk om alle zorgprofielen met de hoogste vakkundigheid, optimale kwaliteit en uitrustingsniveau aan te kunnen en op te vangen.

De nadruk ligt op het creëren van een stimulerende en humane sfeer, gekoppeld aan de grootst mogelijke intermenselijke warmte, conform de huidige en toekomstige wetgeving.



Onze visie: de levenskwaliteit van onze bewoners verbeteren.

Participatie staat centraal: we betrekken onze bewoners, familie en personeel optimaal in het beleid aan de hand van het **bewonersparlement**.

Onze **filosofie** is: leven toevoegen aan de jaren, waarbij de **bewoner zelf beslist** en de **controle kan behouden over zijn eigen leven**.

Bewonersparlement = Uw stem, Ons talent!

Het bewonersparlement is gebaseerd op de principes van Active Ageing.

Active Ageing is een proces om **opportunities te optimaliseren** naar gezondheid, participatie en veiligheid om de **levenskwaliteit** van ouderen te verhogen.

Men gaat uit van **9 determinanten**, waarbij **participatie centraal** staat. Deze participatie wordt optimaal gerealiseerd aan de hand van het bewonersparlement.

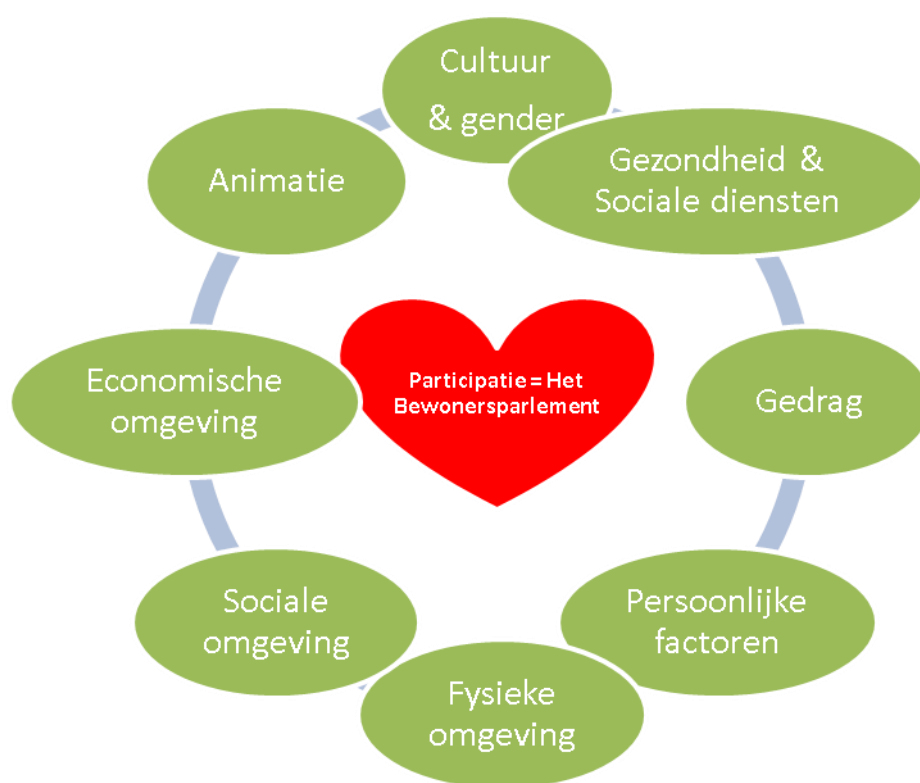

Ons doel: Meer inspraak geven aan onze bewoners en zo een grotere betrokkenheid realiseren van bewoners en familie.

“We moeten af van het principe dat het beleid enkel van bovenaf komt.”

Onze bewoners zelf laten denken i.p.v. wij voor hen. En onze bewoners hun suggesties ook realiseren.

De **WAARDEN** binnen onze organisatie zijn:

Verantwoordelijkheid – Transparantie – Initiatief – Welwillendheid – Respect – Waardigheid -
Gelijkheid - Vertrouwen

RESIDENTIE HET PRIEELSHOF

Een kennismaking

Residentie Het Prieelshof bestaat uit een **Woonzorgcampus** met een **Centrum voor Kortverblijf & Herstelverblijf** en **Assistentiewoningen**.

Residentie Het Prieelshof staat open voor vernieuwing. Wij zullen kansen grijpen waar en wanneer ze zich voordoen en zijn vooruitstrevend in ons denken en doen.

Elke bejaarde die zich met een zorgvraag richt naar Residentie Het Prieelshof wordt benaderd vanuit een holistische mensvisie. Ook wanneer de Zorgresidentie geen passende oplossing kan bieden voor de zorgvrager, zal een goede doorverwijzing plaats vinden naar samenwerkende organisaties en voorzieningen uit de regio.

Wat wij vooral nastreven is dat iedere bewoner zich goed voelt bij ons. Daarom schakelen wij ruim voldoende, bekwaam en gekwalificeerd personeel in, die door permanente bijscholing op een verantwoorde manier zorg dragen voor onze bewoners. Medewerkers zijn ons grootste kapitaal waar wij zorgvuldig mee om gaan. Respect voor ieders werk staat daarbij voorop en correcte communicatie is levenbelangrijk.

De (dienst)verantwoordelijken, technisch, keuken- en zorgteam zijn qua samenstelling dan ook een gezonde mix van jong en oud met diverse ervaringen als uitgangspunt voor kwalitatieve zorg.

Ons Team

Directeur	<i>Els Suys</i>
Sociale dienst	<i>Hilde Tirry</i>
Coördinerend hoofdverpleegkundige	<i>Kim Uyttendaele</i>
Woonzorgcoördinator	<i>Leen Callebaut</i>
Hoofdverpleegkundigen	<i>Petra Schollaert Antonella Falcone Nathalie De Strijcker Marisa Pesce Valerie Hosselaer</i>
Administratie	<i>Frida Becque</i>
Verantwoordelijke poetsdienst Interne preventieadviseur	<i>Sandra Vermeersch</i>
Kinesitherapeuten	<i>Isabel Van Geert Kathy Declerck Peter Baeyens</i>
Logopediste	<i>Rani De Schrijver</i>
Psychologisch assistente	<i>Tessa Teerlinck</i>
Ergotherapeuten	<i>Kathleen Vral Els Van Malderen Aster Van Zandycke</i>
Animatie	<i>Kelly Vanwinkel Tina Vermeiren</i>
Keuken	<i>Peter De Geyter</i>
Technische dienst	<i>Patrick D'Hondt</i>

Aangevuld met alle verpleegkundigen, zorgkundigen, verzorgenden, logistieke medewerkers, kapster, pedicure, podologe ...

De Woonzorgcampus

De Woonzorgcampus is een modern gebouw, met alle voorzieningen om het de bewoner zo comfortabel mogelijk te maken. Het gebouw staat heerlijk rustig in een groene omgeving.

De kamers zijn 25m² ruim en ingericht met een elektrisch hoog-laag bed voorzien van een Tempur®-matras, nachttafel, tafel, 2 stoelen en een seniorenzetel. Het televisietoestel en de ingebouwde koelkast zorgen voor extra comfort op de kamers.

Het oproepsysteem heeft een spreek-luisterfunctie waardoor het voor het zorgteam mogelijk is om op afstand in contact te treden met de zorgvrager. De kamers mogen zo huiselijk en knus mogelijk aanvullend ingericht worden.

Iedere kamer is voorzien van:

- Een afzonderlijke sanitaire ruimte met douche, toilet en lavabo
- Een verschuifbare wand aan de toiletruimte
- TV en koelkast
- Telefoonaansluiting
- Overgordijnen
- Oproepsysteem, zowel in de kamer als in de sanitaire ruimte

De gemeenschappelijke ruimten, zoals woonkamer op de afdeling, diverse zithoeken, de cafetaria, de tuin enz... staan ter beschikking van alle bewoners.

Bezoek ontvangen wij graag op elk moment van de dag. We willen aan bezoekers echter vragen om de therapiemomenten van de bewoners te respecteren. Elke bewoner kiest zelf zijn huisarts.

De maaltijden worden verzorgd door het eigen keukenpersoneel. Wij garanderen een uitgebalanceerd menu met regelmatige controles. Onderhoudsdiëten (diabetes, zoutarm, vetarm) zijn inbegrepen in de dagprijs en verkrijgbaar op doktersvoorschrift.

Een zorgteam van bekwame en ervaren verpleegkundigen, zorgkundigen en verzorgenden staat 24 op 24 uur paraat om een goede verzorging te geven aan onze bewoners.

Bed- en badlinnen zijn voorzien in de dagprijs.

Om de dagen in onze voorziening aangenaam en zinvol door te brengen zorgt het animatieteam voor de nodige activiteiten en uitstappen.

Onze voorziening staat open voor iedereen. Ieders geloof- of politieke overtuiging, wordt met het nodige respect behandeld.

Om de samenspraak tussen de directie en de bewoners zo vlot mogelijk te laten gebeuren, is er een gebruikersraad. De gebruikersraad komt 4 x per jaar samen. Deze wordt vooraf gegaan door Het Bewonersparlement.

Een klachten- en suggestieboek is ter beschikking om uw opmerkingen en suggesties te registreren, op te volgen en te evalueren.



Badkamer met toilet, lavabo en douche



Elektrisch hoog-laag bed met
Tempur®-matras en nachtkastje

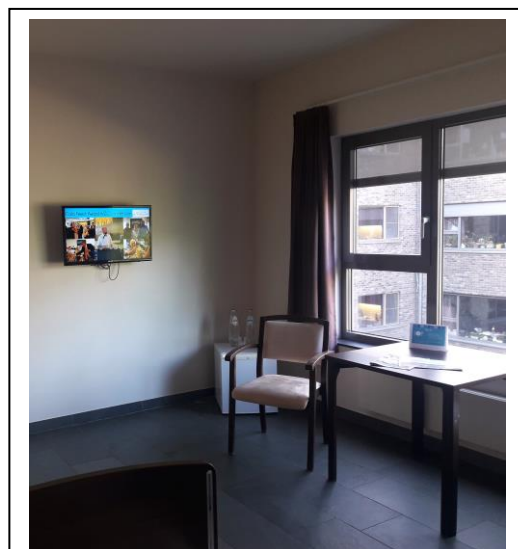

Televisietoestel en ijskast

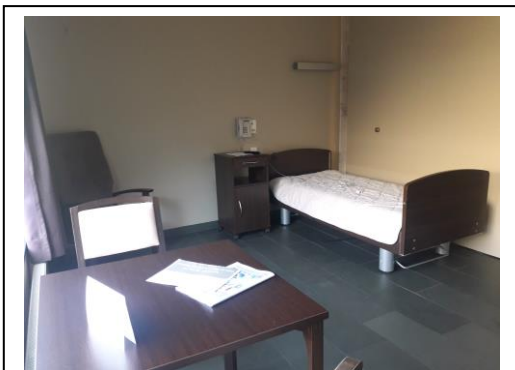

Tafel met twee stoelen en een
geriatrische zetel

Centrum voor Kortverblijf & Herstelverblijf

Een opname op de afdeling kortverblijf of herstelverblijf kan:

- na een ziekenhuisopname
- voor een tijdelijke opvang bij afwezigheid van de mantelzorgers
- na een acute ziekte thuis
- voor revalidatie
- bij crisisopvang

De maximale verblijfsperiode is 60 aaneengesloten dagen en 90 dagen per kalenderjaar. Bij een herstelverblijf wordt dit per 30 dagen verlengd.

Iedere kamer is voorzien van een hoog-laag bed met Tempur®-matras, tafel en 2 stoelen, oproepsysteem, relaxzetel, nachttafel, TV, koelkast, badkamer met verhoogd toilet, douche en lavabo.

Een team van kinesitherapeuten, ergotherapeuten, logopediste, psychologe, verpleegkundigen, zorgkundigen en verzorgenden staat ter beschikking van de bewoner. Er is 24 uur per dag verpleegkundige permanentie.

Het centrum voor kortverblijf of herstelverblijf heeft geen vastgelegde bezoeken. Toch vragen wij om rekening te houden met de therapieën die de bewoner krijgt.

Naast de activiteiten in het kader van revalidatie, zijn er ook animatieve activiteiten die in een weekprogramma verwerkt zijn.

Bovendien bieden wij de mogelijkheid om beroep te doen op de kapster, pedicure, podologe en zorgmassage.

Bed- en badlinnen zijn voorzien in de dagprijs.

Hulpmiddelen om de mobiliteit te verhogen zoals looprek, rollator, stok en rolwagen zijn bij voorkeur zelf mee te brengen.

De Groep van Assistentiewoningen

De Serviceresidentie bevindt zich op wandelafstand van het centrum van Oordegem. Niettegenstaande de onmiddellijke omgeving van het centrum, bieden deze wooneenheden een oase aan rust.

De Serviceresidentie staat apart van de Zorgresidentie, maar is er toch met verbonden. De dagelijkse werking van de Serviceresidentie sluit dan ook behoorlijk dicht aan bij die van de Zorgresidentie, maar ze heeft een grotere nadruk op zelfstandigheid en zelfredzaamheid.

Op wekdagen is de hoofdverpleegkundige, Petra, te bereiken in het bureel op het 1^e verdiep. Zij biedt ondersteuning waar nodig en is het aanspreekpunt voor vragen e.a.

In de inkomhal is er voor elke wooneenheid een bel met parlofonie en een persoonlijke brievenbus.

De bewoners van de serviceresidentie kunnen deelnemen aan alle activiteiten die door het animatieteam van de Zorgresidentie georganiseerd worden.

Elke wooneenheid heeft een oppervlakte van minimum 50m² en bestaat uit:

- ruime woon- en leefruimte met groot raam en balkon
- volledig ingerichte keuken
- badkamer met toilet, douche en wastafel
- afzonderlijke slaapkamer
- individuele voorzieningen per wooneenheid:
 - aansluiting voor TV, telefoon en internet
 - branddetectie
 - persoonlijk oproepsysteem

De nadruk ligt op hulpvaardigheid en gemoedelijkheid, namelijk een open (t)huis creëren met respect voor ieders privacy.

De wooneenheid is ruim genoeg om twee personen te huisvesten en de dagprijzen zijn per wooneenheid, niet per persoon.

De inrichting gebeurt volledig door de bewoner, zodat hij/zij er zich optimaal thuis voelt.

Voor noodgevallen en oproepen is er 24u per dag verpleegkundige permanentie.

De bewoner van een serviceflat woont volledig zelfstandig. Hij/zij heeft de mogelijkheid om zelf te koken en zelf volledig voor al zijn voorzieningen in te staan.

Echter, indien gewenst kan er beroep gedaan worden op verpleging, maaltijden, poetsdienst, klusjesdienst, enz....

Problemen en wensen kunnen besproken worden met de medewerkers of de directie.

Gezamenlijke wensen, opmerkingen of activiteiten worden besproken in de 3-maandelijksse gebruikersraad.

Een klachten- en suggestieboek is ter beschikking om uw opmerkingen en suggesties te registreren, op te volgen en te evalueren.



Keuken

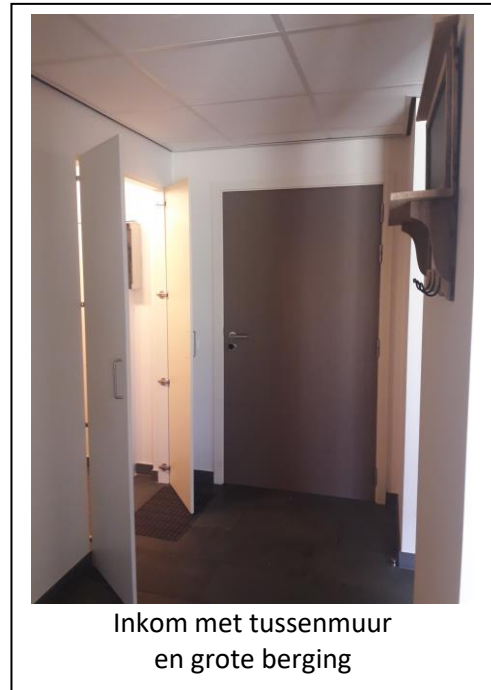

Inkom met tussenmuur
en grote berging



Ruime leefruimte met groot raam



Slaapkamer met ruimte voor klerkast



Badkamer met toilet, douche en dubbele lavabo

PRIJZEN

Woonzorgcampus en het Centrum voor Kortverblijf & Herstelverblijf

DAGPRIJS in de WOONZORGCAMPUS

Eenpersoonskamer	€ 69.07/dag
Tweepersoonskamer	€ 63.07/dag/p.p.
Zorgstudio voor 1 persoon	€ 76.41/dag
Zorgstudio voor 2 personen	€ 61.51/dag/p.p.

DAGPRIJS kamers in het CENTRUM voor KORTVERBLIJF/HERSTELVERBLIJF

Kortverblijf éénpersoonskamer	€ 69.06/dag
Kortverblijf op een zorgstudio	€ 76.41/dag
Herstelverblijf éénpersoonskamer	€65.99/dag
Herstelverblijf op een zorgstudio	€73.10/dag

Inbegrepen in de dagprijs:

- huur en onderhoud
- verbruik van water, elektriciteit, verwarming
- alle maaltijden (inclusief onderhoudsdiëten)
- TV en TV aansluiting
- frigo
- telefoon & telefoonaansluiting
- personalarms
- verzorging en verpleging
- incontinentiemateriaal
- basispakket hygiëne bestaande uit shampoo, tandpasta, zeep en toiletpapier
- flessenwater op de kamer
- hotellinnen zoals handdoeken, washandjes, donsdeken en hoofdkussens
- verzekering inboedel (tot € 1.500) & burgerlijke aansprakelijkheid
- dagdagelijkse animatie, ergo, logo en psychologe, feesten en festiviteiten ...

Niet inbegrepen in de dagprijs :

- persoonlijk aandeel geneesmiddelen & ereloon artsen
- kiné, kapper, pedicure/manicure, podologe, zorgmassage
- persoonlijke was
- uitgaande gesprekken met de telefoon, TV abonnement en internetkosten
- jaarlijks organiseert de dienst animatie verschillende uitstappen

Doorgerekende kosten indien gewenst:

PersonenAlarmSysteem aan 214,00€ ex BTW

Draagbaar telefoontoestel aan 200,00€ incl BTW

De Groep van Assistentiewoningen

Dagprijs wooneenheid (max. 2 personen)

€ 53.40 tot € 55.72/dag

Inbegrepen in de dagprijs:

- huur
- verbruik van water, elektriciteit, verwarming
- tv-distributie
- telefoon en telefoonaansluiting
- personenalarm
- verzekering inboedel (tot € 1.500) & burgerlijke aansprakelijkheid
- 24u/24u verpleegkundige permanentie
- het gebruik van alle gemeenschappelijke faciliteiten

Wooneenheid met meubilair: huur meubels is 5€/dag

Facultatieve diensten:

Maaltijden :	ontbijt	€ 3,00	per dag, per persoon
	middagmaal*	€ 7,50	per dag, per persoon
	avondmaal	€ 4,00	per dag, per persoon

=> bediening middagmaal op de flat: + € 1,00

**een middagmaal bestaat uit soep, hoofdgerecht, dessert en drank*

Klusjesdienst:	€ 18,50	per uur
Gebruik wassalon:	€ 2,70	jeton wasmachine
	€ 1,70	jeton droogtrommel
Huur ondergrondse garage:	€ 40,00	per maand
Medicatiebeheer:	€ 1,00	per dag

Tegen kostprijs te betalen aan de verstrekker:

- Apotheeker
- Kapper
- Kinesist
- Pedicure
- Podologe
- Dokter
- Incontinentiemateriaal

Thuisverpleging

Poetsdienst / Gezinszorg via Assist at home

Mogelijkheid tot deelname aan animatie-, ergo- en kiné-activiteiten

Doorgerekende kosten indien gewenst:

PersonenAlarmSysteem aan 214,00€ ex BTW

Draagbaar telefoontoestel aan 200,00€ incl BTW



Nieuw: vakantie mogelijkheid

Vanaf nu biedt Residentie Het Prieelshof u, naast het woonzorgcentrum, kortverblijf of assistentiewoning ook de mogelijkheid om er uw vakantie door te brengen. Een volledig ingerichte en aangepaste flat staat tot uw beschikking en u kan deelnemen aan talrijke activiteiten zoals fietsen, dansen, wandelen, wellness ... of genieten van de rust op u terras of in de tuin met uitzicht op de dieren,

Neem gerust contact met ons op!

Residentie Het Prieelshof
Dr.Prieelslaan 24,
9340 Oordegem.

mail: directie@wzcprieelshof.be /
hilde.tirry@wzcprieelshof.be /
leen.callebaut@wzcprieelshof.be

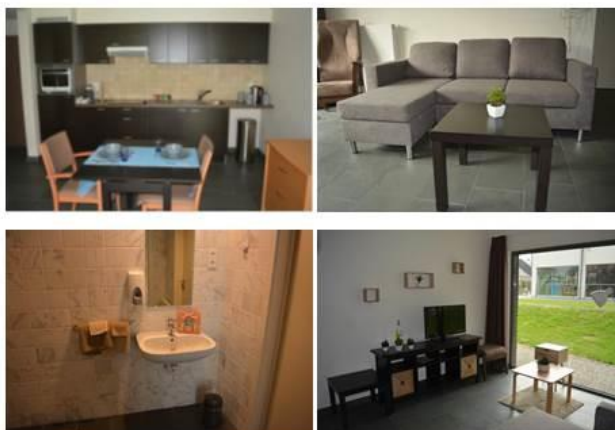

CONTACTINFO

Residentie Het Prieelshof
Dr. Prieelslaan 24
9340 Oordegem

tel: 09/337.07.00
email: info@wzcprieelshof.be



Directeur:

Mevr. Els Suys
Tel directie: 09/365.42.11
Email: directie@wzcprieelshof.be

Sociale dienst:

Mevr. Hilde Tirry
Tel sociale dienst: 09/337.07.00
Email: hilde.tirry@wzcprieelshof.be

Mevr. Leen Callebaut
Tel sociale dienst : 09/337.07.00
Email : leen.callebaut@wzcprieelshof.be

Welkom!

*Alles nieuw:
De entree, de kamer, het huis
't is misschien nog even wennen
Maar binnenkort is dit je nieuwe thuis*